dnpr architetti associati

Lo studio diennepierre architetti associati nasce come unione delle esperienze maturate dai suoi partner, gli architetti Massimo Negri, Chiara Pagano e Giovanni Ripamonti, che dagli anni Novanta operano nel settore dell'architettura e del Construction Management.
Partendo da interessi che spaziano dal paesaggio alla città, dall'edificio al design, lo studio ha all'attivo importanti realizzazioni in ambito pubblico e privato, quali spazi pubblici, scuole, allestimenti museali, residenze sanitarie assistenziali e residenze familiari.
Le commesse dello studio sono caratterizzate da livelli di complessità che richiedono un approccio integrato e altamente professionale in cui la capacità della visione d'insieme è condizione necessaria per la qualità finale dell'opera.
Lo studio ha maturato una solida competenza nel comparto dei lavori pubblici e del terzo settore, ambiti questi in cui l'approccio dialogico proprio della progettazione partecipata consente di affrontare in maniera strutturata e condividere da subito tematiche articolate.
Al tempo stesso lo Studio ha interesse per la promozione dell'architettura ad ogni livello e affronta con professionalità anche temi semplici, prestando attenzione a razionalità ed economicità nel garantire risposte adeguate ad ogni esigenza. Secondo la complessità tecnico - gestionale, della commessa vengono di volta in volta definiti il team, le risorse, il metodo di lavoro e la programmazione temporale più appropriati per ogni specifico progetto. Ai soci si affiancano consulenti e collaboratori interni ed esterni, a costituire un team coeso in grado di rispondere in maniera organica ad una domanda di servizi di architettura sempre più articolata e orientata alla qualità del costruire.

Massimo Negri

Architetto, graphic e visual designer. Esperto in tutela paesaggistico-ambientale. Arteterapista.

Dopo la laurea in architettura al Politecnico di Milano nel 1995 collabora con alcuni studi di architettura, fino alla fondazione dello studio dnpr architetti associati nel 2007.
Si occupa di commesse pubbliche e private con particolare competenza per gli allestimenti museali ed espositivi, per gli spazi di accoglienza ed ospitalità. In ambito exteriors ha sviluppato esperienze nella riqualificazione degli spazi pubblici. Si occupa inoltre dei servizi di grafica e immagine coordinata integrati al progetto architettonico.
Dal 2009 al 2016 ha svolto presso il Politecnico di Milano, facoltà di Scienze dell'Architettura, seminari didattici ed attività di esercitazione per il Laboratorio di Progettazione architettonica (prof. Ermes Invernizzi).

Chiara M. C. Pagano

Architetto, visual designer. Coordinatore della sicurezza. Insegnante Yoga.

Dopo la laurea in architettura al Politecnico di Milano nel 1998 collabora con alcuni studi di architettura. E' partner dello studio associato Di Giuda e Pagano dal 2003 al 2007, anno di fondazione dello studio dnpr architetti. Si occupa di commesse pubbliche e private, con particolare competenza per gli ambiti residenziali ed educativi. E' ideatrice e coordinatrice di progetti partecipati finalizzati alla redazione di linee guida per la progettazione di edifici e spazi pubblici nonchè di progetti sulla diffusione di temi della cittadinanza attiva e dell'espressione pittorico-creativa presso le scuole pubbliche.
Nel 2013 è docente a contratto presso la Scuola del Design del Politecnico di Milano, nell'ambito del laboratorio di sintesi finale, sezione P3, con tema d'insegnamento sul metodo di produzione dell'oggetto d'uso.

Giovanni RIpamonti

Architetto

Dopo la laurea in architettura al Politecnico di Milano nel 1997 collabora con alcuni studi di architettura, fino alla fondazione dello studio dnpr architetti associati nel 2007.
Si occupa di commesse pubbliche e private con particolare competenza in ambito di organismi edilizi complessi a carattere educativo e socio-sanitario, nel quale svolge attività di progettazione, dallo sviluppo del concept architettonico fino alla cura degli arredi. Ha sviluppato una particolare esperienza riguardo ai temi del Partenariato Pubblico Privato e della Rigenerazione Urbana.
Dal 2009 al 2017 ha svolto presso il Politecnico di Milano, facoltà di Scienze dell'Architettura, seminari didattici ed attività di esercitazione per il Laboratorio di Progettazione architettonica (prof. Ermes Invernizzi).

Partner

RIALLESTIMENTO E COMPLETAMENTO DEL MUSEO MANZONIANO SITO A VILLA MANZONI, LECCO

Il nuovo allestimento della casa-museo dove visse Alessandro Manzoni valorizza le preesistenze e volge lo sguardo al futuro di un luogo identitario per la città di Lecco. Tutti i nuovi elementi sono stati pensati per fornire una precisa identità al museo, e realizzati a disegno.

COMMITTENTE

Comune di Lecco
SiMul

PRESTAZIONI

Progetto allestimento
Progetto elementi illuminotecnici
Progetto grafica coordinata
Coordinamento apparati multimediali
Supporto R.U.P. e D.E.C.

FASI

2018/19 Progetto
2019 Realizzazione

IMPORTO DELLE OPERE

273'475,67 €

AREA

450 mq

LOCALIZZAZIONE

LECCO

Villa Manzoni

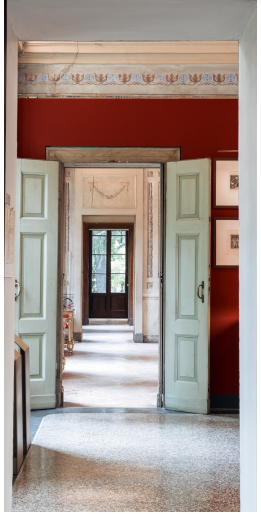

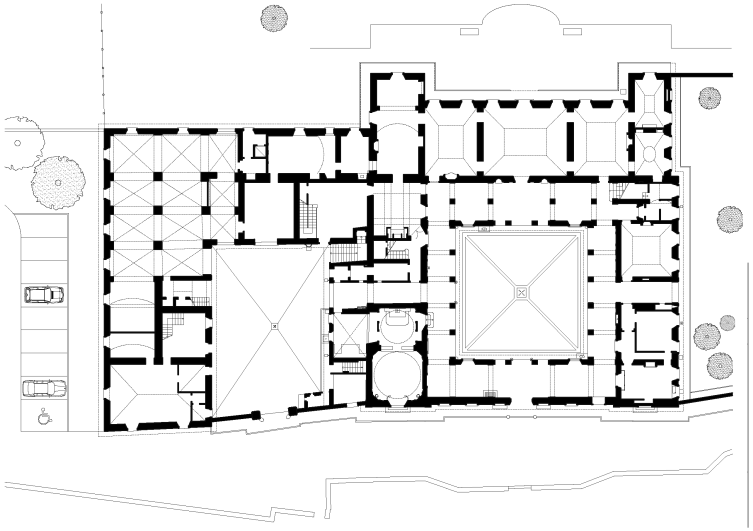

Villa Manzoni

LAVORI DI RIQUALIFICAZIONE AREE A LAGO IN LOCALITA' PARE'

L'intervento fa parte del progetto complessivo di rivalorizzazione dell'area portuale di Parè a seguito della realizzazione del nuovo scalo di navigazione pubblica del basso Lario. La riqualificazione dell'area comprende la realizzazione del parco urbano e del parcheggio. La progettazione delle opere a verde ha assunto un ruolo di primaria importanza non solo per gli aspetti paesaggistici ma anche per le specifiche funzioni che il verde assume nel contesto: le aree a prato per il gioco libero ed organizzato, le zone di verde filtro a protezione delle sedi stradali, le alberature d'ombra per il parcheggio e le zone di sosta dotate di panchine e le essenze decorative che accompagnano i percorsi con stimolazioni sensoriali cromatiche ed olfattive.

COMMITTENTE
Comune di Valmadrera

PRESTAZIONI
Progetto esecutivo
CSP, CSE

FASI
2018 Progettazione
2019-20 Eseguzione

IMPORTO DELLE OPERE
650'256,00 €
AREA
7130 mq

LOCALIZZAZIONE
VALMADRERA

Parco urbano di Parè

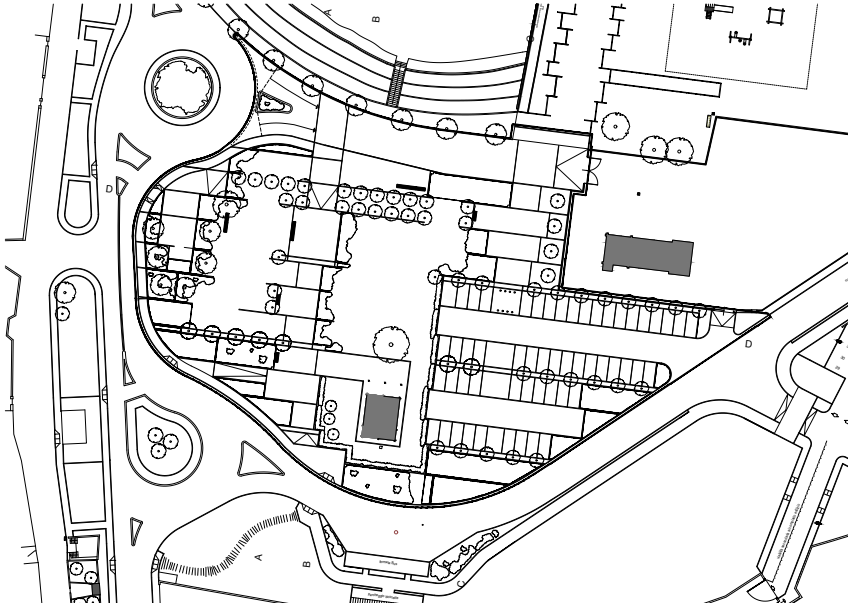

Parco urbano di Parè

RIQUALIFICAZIONE DELLA SCUOLA PRIMARIA SAINT EXUPERY

Il progetto scaturisce dalla richiesta di far convivere all'interno di un complesso ad oggi fortemente sottoutilizzato una pluralità di funzioni che coesisteranno in piena autonomia funzionale. Oltre la riorganizzazione spaziale e funzionale degli ambienti interne il progetto prevede una riqualificazione dell'involucro con l'obiettivo di raggiungere un consumo energetico nZEB.

COMMITTENTE

Comune di Melzo

PRESTAZIONI

Progetto definitivo
Modello BIM

FASI

Progetto

IMPORTO DELLE OPERE

4'000'000'000 €

AREA

4345 mq

LOCALIZZAZIONE

MELZO

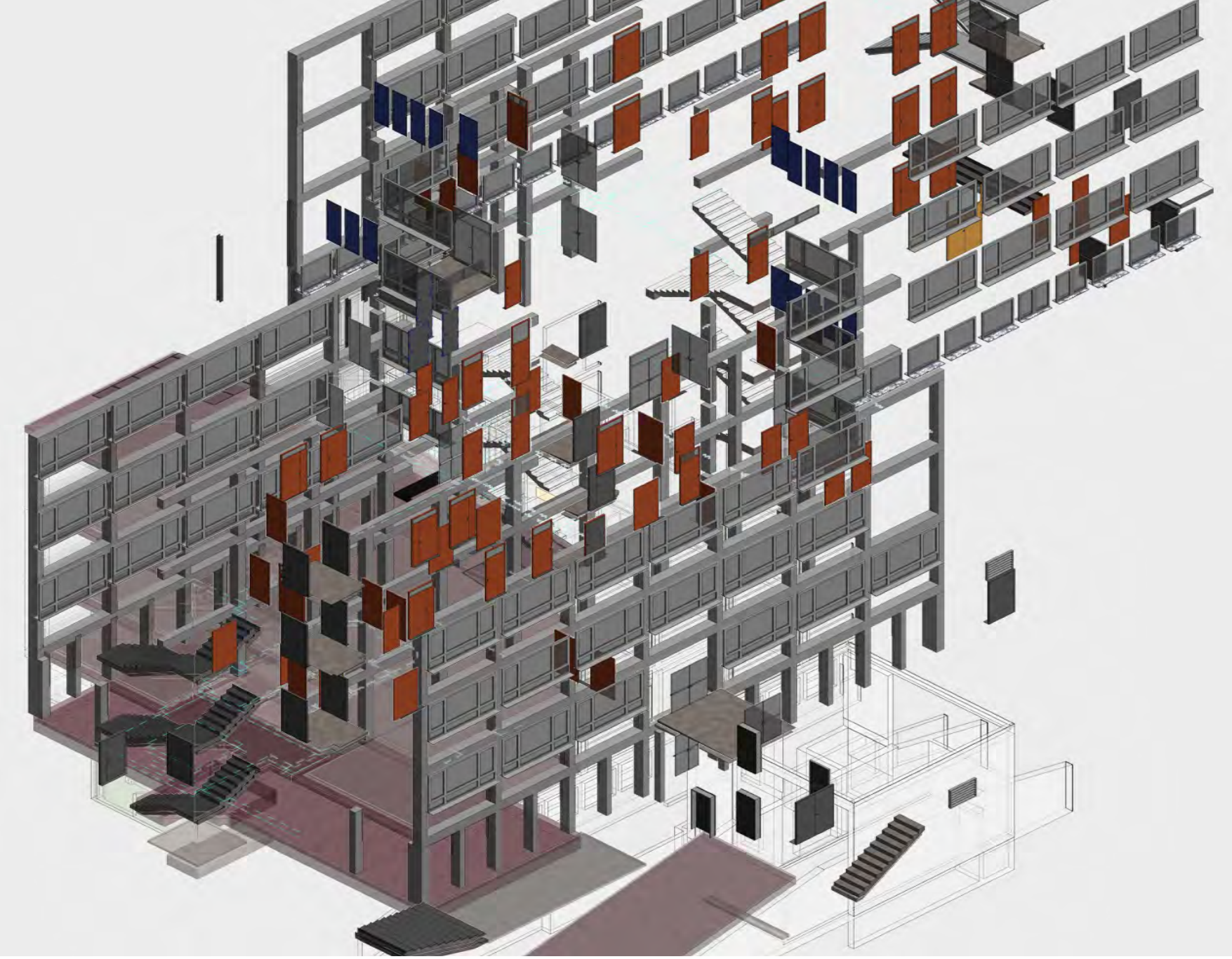

Scuola primaria Saint Exupéry

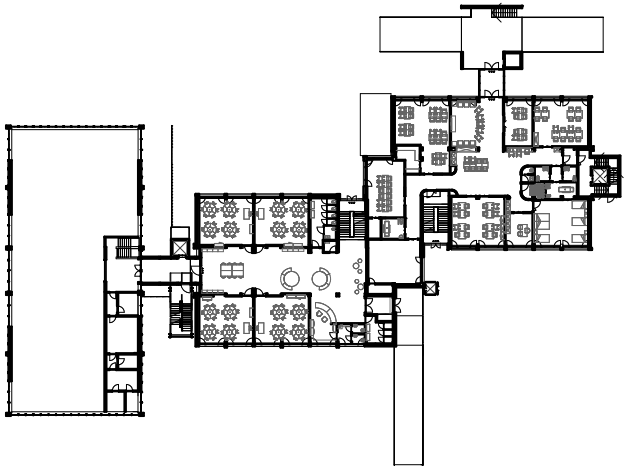

Scuola primaria Saint Exupéry

FORMAZIONE DI NUOVI ALLOGGI PROTETTI PRESSO R.S.A. "VILLA SERENA GALBIATE"

Oggetto dell'intervento è la riqualificazione della R.S.A. Villa Serena. Svolto in più fasi, il lavoro ha riguardato: la realizzazione del Padiglione "Castello" pari all'ottenimento di 40 nuovi posti letto, la manutenzione straordinaria completa del Padiglione "Parco" pari a 84 posti letto, la realizzazione di 10 nuovi alloggi protetti all'interno del padiglione "Corte". Per un totale di 412 mq di superficie in ampliamento e 5300 mq in manutenzione straordinaria.
Possiamo definire questo come un progetto globale: la progettazione edilizia è stata completata dalla cura degli ambienti interni compreso il disegno degli arredi, degli elementi decorativi e di tutti gli elementi della grafica coordinata, dal logo alla comunicazione direzionale.

COMMITTENTE

KSC caregiver cooperativa sociale

PRESTAZIONI

Progetto preliminare
Progetto definitivo
Progetto esecutivo
DL, CSP, CSE

FASI

2010-11	**Progetto preliminare**
2013	**Progetto definitivo**
2014	**Progetto esecutivo**
2014-15	**DL, CSP, CSE**

IMPORTO DELLE OPERE

7'497'402,36 €

AREA

5297 mq	**Manutenzione**
412,5 mq	**Ampliamento**

LOCALIZZAZIONE

GALBIATE

Villa Serena

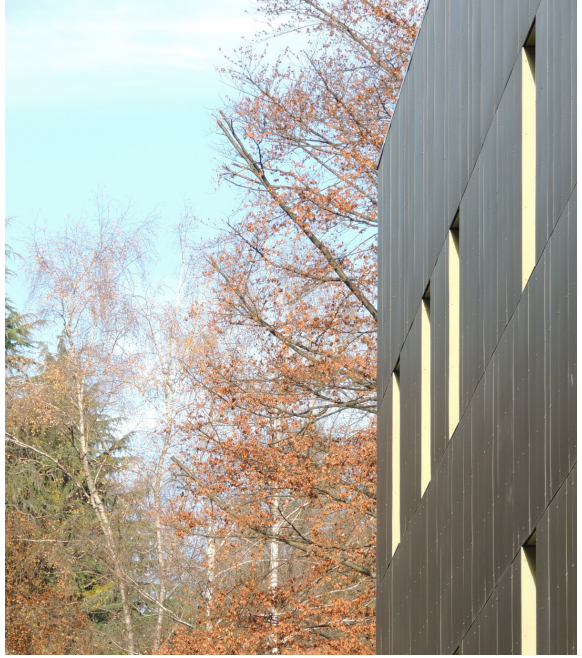

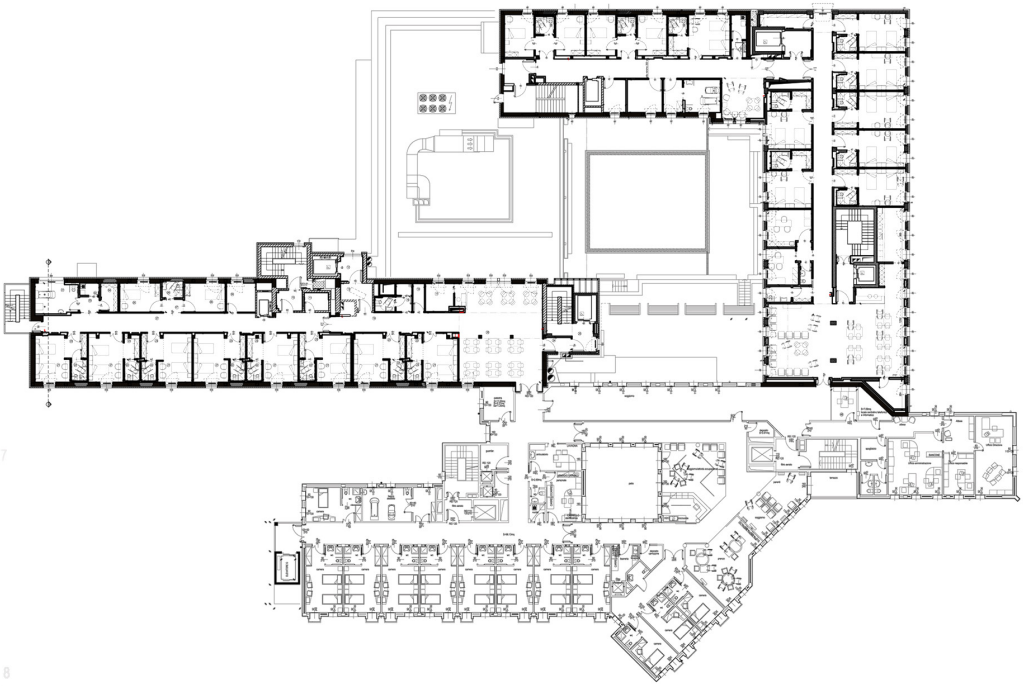

Villa Serena

"VILLA SERENA GALBIATE"

Arredo di interni, disegno di mobili a misura, progetto di comunicazione grafica e apparati decorativi, nell'ambito delle Opere di manutenzione straordinaria e ampliamento di 40 posti letto della R.S.A. "Villa Serena"

COMMITTENTE

KSC caregiver cooperativa sociale

PRESTAZIONI

Progetto preliminare
Progetto definitivo
Progetto esecutivo
DL, CSP, CSE

FASI

2010-11 Progettazione

IMPORTO DELLE OPERE

700'000,00€

LOCALIZZAZIONE

GALBIATE

Villa Serena

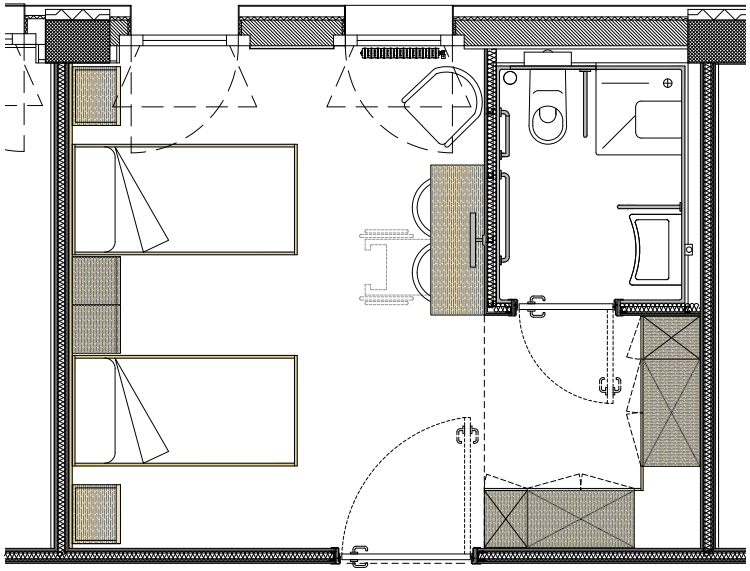

Villa Serena

ISTITUTO COMPRENSIVO UNGARETTI NUOVA SCUOLA SECONDARIA DI PRIMO GRADO GAVAZZI

Un volume monolitico prevalentemente opaco scavato sulla testa e poggiante su una base vetrata. Al suo interno un layout fluido per una didattica fortemente innovativa (basata sul progetto Apple Distinguished Schools) che recupera nel suo aprirsi all'intorno i tradizionali valori di scambio e condivisione con la comunità.

COMMITTENTE

Comune di Melzo

PRESTAZIONI

Progettazione preliminare

FASI

2019 **Progettazione preliminare**

IMPORTO DELLE OPERE

4'000'000,00 €

AREA

3120 mq

LOCALIZZAZIONE

MELZO

Servizio svolto in RTP

Istituto comprensivo Ungaretti

Istituto comprensivo Ungaretti

SCUOLA PRIMARIA PER 500 ALUNNI E CENTRO UNICO DELLE MENSE SCOLASTICHE

Una delle prime realizzazioni italiane attuate con il leasing in construendo applicate ad una architettura aperta al paesaggio e basate sulla prefabbricazione leggera in legno

COMMITTENTE

Comune di Merate

PRESTAZIONI

Progetto preliminare
Progetto definitivo
DL, CSE

FASI

2007	Progetto preliminare
2007	Progetto definitivo
2008/10	DL, CSE

IMPORTO DELLE OPERE

4’557’726,77 €

AREA

4086 mq

LOCALIZZAZIONE

MERATE

Scuola primaria Merate

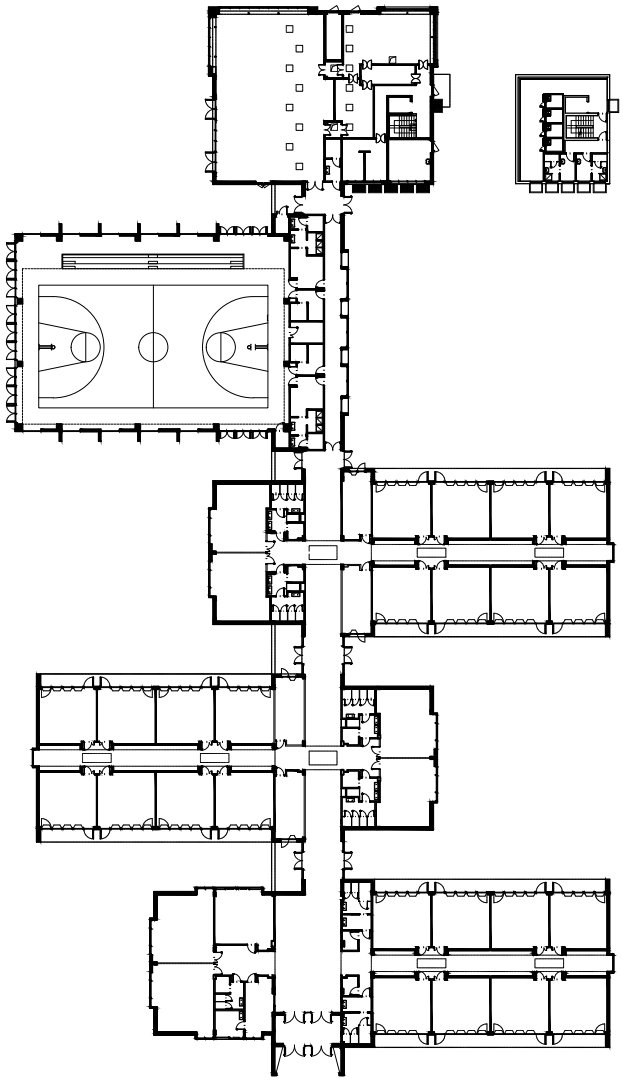

Scuola primaria Merate

LAVORI DI SISTEMAZIONE DI PIAZZA GARIBALDI

Piazza Garibaldi si colloca nel tessuto storico dell'abitato di Colico sul fronte lacustre, è caratterizzata dalla presenza del molo e da un edificato semplice ed omogeneo. Il progetto ha ristabilito la dignità ambientale della piazza, ridotta a mero parcheggio prima dell'intervento. Ma soprattutto è stata rivalutata la qualità dello spazio ricostruendo un luogo che privilegia il concetto dello "stare" e offre spazi di socialità assieme ad altri più intimi e di raccoglimento.

COMMITTENTE

Comune di Colico

PRESTAZIONI

Progetto definitivo
Progetto esecutivo
DL, CSP, CSE

FASI

2008	Progetto definitivo
2008-09	Progetto esecutivo
2008-09	DL, CSP, CSE

IMPORTO DELLE OPERE

320'000,00 €

AREA

2180 mq

LOCALIZZAZIONE

COLICO

Piazza Garibaldi

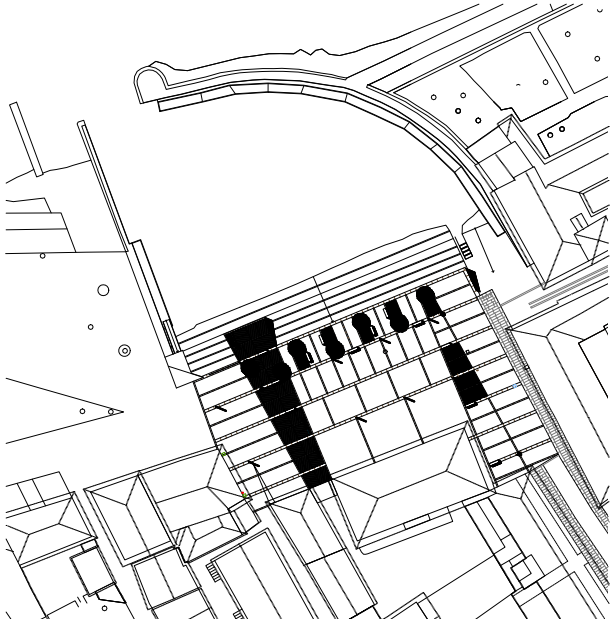

Piazza Garibaldi

RELIZZAZIONE DELLE TRIBUNE PRESSO IL CENTRO SPORTIVO COMUNALE

Le preesistenti tribune del centro sportivo comunale sono state sostituite con una nuova struttura dal design fortemente identitario, lontano dagli stereotipi dei prefabbricati generalmente utilizzati in questi casi.
Le scelte materiche contribuiscono fortemente a connotare le tribune: all'esterno i materiali tecnici del basamento in calcestruzzo a vista e della copertura con rivestimento di lamiera in lega di zinco-titanio, all'interno il calore della scocca in doghe di legno a vista e il colore vivace delle sedute. I parapetti sono costituiti da lastre in cristallo con caratteristiche tecniche e di sicurezza idonee, al fine di eliminare completamente le interferenze visive per gli spettatori.

COMMITTENTE

Comune di Gessate

PRESTAZIONI

Progetto preliminare
Progetto definitivo
Progetto esecutivo
DL, CSE, CSP

FASI

2007-09 Progetto preliminare
2007-09 Progetto definitivo
2007-09 Progetto esecutivo
2014 DL, CSE, CSP

IMPORTO DELLE OPERE

187'405,31 €

AREA

200 posti a sedere

LOCALIZZAZIONE

GESSATE

Tribuna centro sportivo Gessate

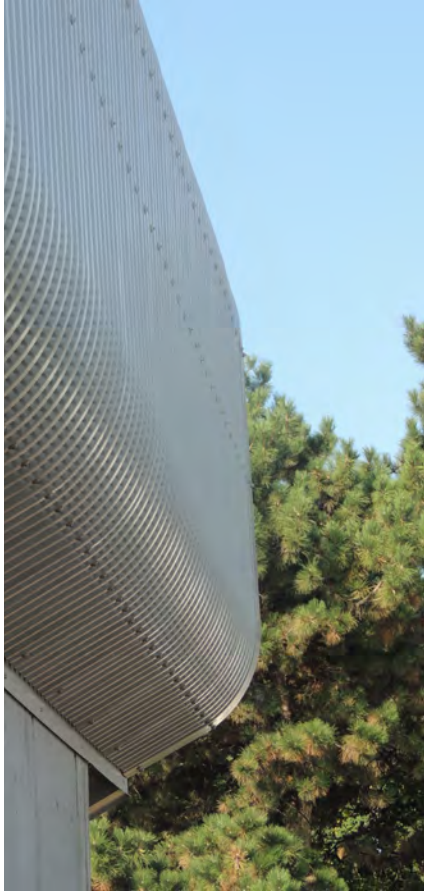

Tribuna centro sportivo Gessate

RIFUNZIONALIZZAZIONE DEL POLO SCOLASTICO DI BRIGNANO GERA D'ADDA

Un architettura ludica ma non bambinesca amplia le dotazioni scolastiche cittadine con soluzioni tecnologicamente innovative basate sul principio della prefabbricazione leggera avanzata.

COMMITTENTE

Brignano Gera d'Adda

PRESTAZIONI

Studio di fattibilità
Progettazione preliminare
Direzione lavori

FASI

2014 Studio di fattibilità
2015 Progetto preliminare
2016 Direzione lavori

IMPORTO DELLE OPERE

1'000'000,00 €

AREA

5612 mq

LOCALIZZAZIONE

BRIGNANO GERA D'ADDA

Polo scolastico di Brignano Gera d'Adda

Polo scolastico di Brignano Gera d'Adda

PALAZZO DELLE PAURE

Il Palazzo delle Paure è una struttura museale-espositiva che sorge in Piazza XX Settembre, nella parte del Centro storico di Lecco che si affaccia sul Lungolago. Fu costruito nel 1905 in stile eclettico neomedievale per divenire sede dell'Intendenza di Finanza, e per questa sua funzione ottenne l'appellativo di "delle Paure". Attualmente il palazzo è sede della Galleria comunale d'Arte-sezione di Arte Contemporanea e della Sezione di Grafica e Fotografia, le quali oltre agli spazi delle esposizioni temporanee, della reception e della sala conferenze sono stati oggetto di intervento per la realizzazione degli allestimenti e il completamento degli impianti per gli spazi espositivi. Il palazzo include anche l'Osservatorio Alpinistico Lecchese, quest'ultimo escluso dall'incarico

COMMITTENTE

Comune di Lecco

PRESTAZIONI

Progetto esecutivo

FASI

2010/11 Progetto esecutivo
2012 Esecuzione delle opere

IMPORTO DELLE OPERE

98'605,44 € Impianti
192'498,00 € Arredi

AREA

1200 mq

LOCALIZZAZIONE

LECCO

Palazzo delle Paure

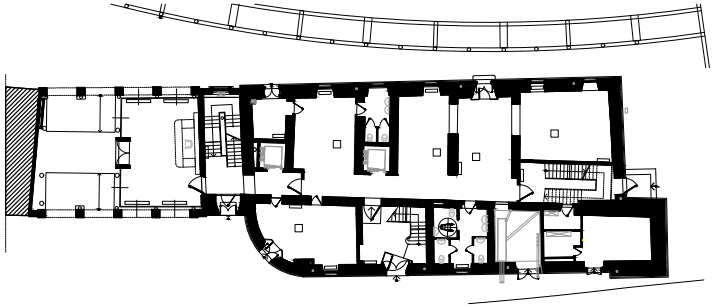

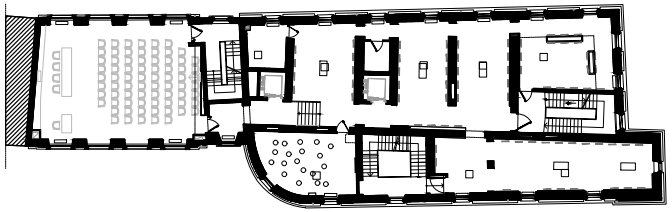

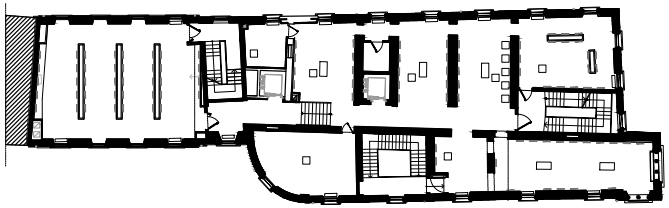

Palazzo delle Paure

dnpr architetti

Massimo Negri
Chiara Pagano
Giovanni Ripamonti
dnpr architetti associati
via Corti 2/c, 23900 Lecco
tel/fax +39.0341.2886647
dnpr@pec.it
www.dnpr.eu
P.IVA e C.F. 03059320139